Jestem świadomy odpowiedzialności karnej za złożenie fałszywych oświadczeń. Oświadczam, że operat techniczny zawierający rezultaty prac geodezyjnych w wyniku których powstał niniejszy dokument uzyskał pozytywny wynik weryfikacji.	
Identyfikator zgłoszenia prac geodezyjnych	GK.6640.1075.2022.KG10
Organ służby geodezyjnej, który otrzymał zgłoszenie	Starosta Kłodzki
Nr oraz data sporządzenia dokumentu zawierającego wynik pozytywnej weryfikacji	
Wykonawca prac geodezyjnych	Geodezyjna Obsługa Inwestycji Arkadiusz Drzewiecki *ul. Wolności 42* 57-300 Kłodzko
Imię i nazwisko oraz nr uprawnień zawodowych kierownika prac	Arkadiusz Drzewiecki , nr uprawnień 17823

MAPA DO CELÓW PROJEKTOWYCH

Skala 1:500

Obiekt: Kłodzko, ul. Kościuszki

Gmina: *020802_1, Kłodzko-miasto*
Obręb ewidencyjny: *0010, Centrum*
Nr sekcji mapy: 6.133.09.01.1.1, -1.2, -1.3, -1.4

Wykonawca prac geodezyjnych:
Geodezyjna Obsługa Inwestycji
Arkadiusz Drzewiecki
57-300 Kłodzko, ul. Wolności 42

Identyfikator zgłoszenia prac: *GK.6640.1075.2022.KG10*
Kierownik prac geodezyjnych: *Arkadiusz Drzewiecki, upr. nr 17823*
Układ współrzędnych płaskich prostokątnych: *PL-2000 (strefa 6)*
Układ wysokości: *PL-EVRF2007-NH*
Opracował: *Arkadiusz Drzewiecki*, dnia: *20.11.2022 r.*

Dla działki w zakresie opracowania mapy nie badano służebności gruntowych.
Nie wyklucza się istnienia w terenie urządzeń podziemnych, dla których brak było informacji branżowych i nie zostały odnalezione w trakcie inwentaryzacji geodezyjnej.
Kłodzko, dnia 20.11.2022 r.

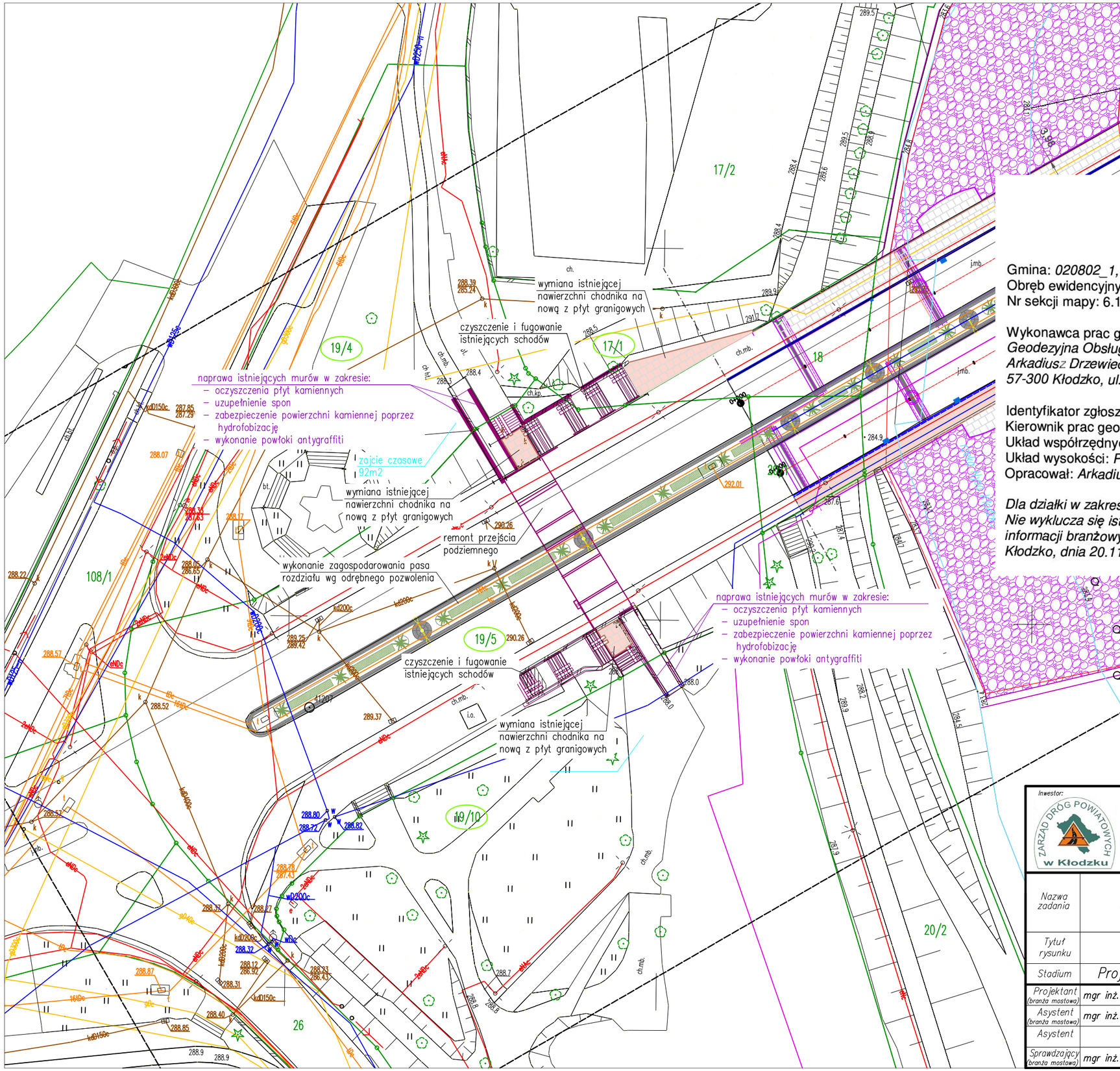

Oświadczam, że mapa do celów projektowych jest zgodna z oryginałem				
	Zespół projektowy	Specjalność	Nr uprawnień	Podpis
Projektant:	mgr inż. Szymon Migocki	Inżynieryjna (mostowa)	124/DOŚ/14	

Inwestor:
Zarząd Dróg Powiatowych w Kłodzku
ul. Wyspiańskiego 2K,
57-300 Kłozko
tel.: 74 868-01-80
e-mail: sekretariat@zdp.klodzko.pl

Jednostka projektowa:
Biuro Projektów Inżynieryjnych
INFRASTRUKTURA
SZYMON MIGOCKI
ul. Bolesława Chrobrego 23/8
55-200 Oława
tel. 792-948-508
e-mail - bpi.infrastruktura@wp.pl

Nazwa zadania	„Przebudowa mostu nad rzeką Nysa Kłodzka w ciągu drogi powiatowej nr 3226D ul. Kościuszki w Kłodzku, km 10 + 406 – dokumentacja techniczna”				
Tytuł rysunku	Plan sytuacyjny				
Stadium	Projekt wykonawczy	Obiekt	Przejście podziemne		
Projektant (branża mostowa)	mgr inż. Szymon Migocki	Uprawn. 124/DOŚ/14 w specj. mostowej do proj. bez ograniczeń		Data	09.2023r
Asystent (branża mostowa)	mgr inż. Anna Kluska	———		Skala	1:500
Asystent	———	———		Numer rys.	P–2
Sprawdzający (branża mostowa)	mgr inż. Łukasz Łytka	Uprawn. 313/DOŚ/15 w specj. mostowej do proj. bez ograniczeń			